ZAKŁAD WODOCIĄGÓW I KANALIZACJI „WOD.-KAN.” Spółka z o. o.
ul. Św. Faustyny Kowalskiej 9, 97-400 Bełchatów
tel. 44 634 90 00, 44 633 83 08, 44 633 83 09
fax. 44 634 90 05, 44 633 83 06
e-mail: wodkan@wodkan-belchatow.pl
www.wodkan-belchatow.pl
NIP: 769-050-22-13, REGON: 590005919 Sąd Rejonowy dla Łodzi-Śródmieścia w Łodzi, Nr KRS: 0000109360 Wysokość kapitału zakładowego: 86 434 600,00 zł

Konkurs fotograficzny rozstrzygnięty.

W listopadzie 2021 roku w siedzibie Spółki „WOD. - KAN." został rozstrzygnięty Konkurs Fotograficzny pn.: ***"Przyroda Bełchatowa i okolic".***

Do konkursu swój udział zgłosiło 68 (sześćdziesięcioro ośmioro) dzieci z Bełchatowskich szkół i przedszkoli przesyłając 199 zdjęć, które były na bardzo wysokim poziomie artystycznym.

Komisja po długiej i burzliwej dyskusji uwzględniając rekordowe zainteresowanie Konkursem Fotograficznym pn.: ***"Przyroda Bełchatowa i okolic"*** przyznała 4 (cztery) nagrody oraz 8 (osiem) wyróżnień.

W roku bieżącym organizatorzy, mając na względzie bezpieczeństwo uczestników, zrezygnowali ze spotkania podsumowującego konkurs. Laureaci będą indywidualnie zapraszani do siedziby spółki, gdzie z rąk prezesów otrzymają cenne nagrody.

Ponadto każdy uczestnik konkursu zostanie doceniony dyplomem i nagrodą pocieszenia, które to przekażemy do wskazanych placówek edukacyjnych lub na adres domowy.

Bardzo cieszymy się z dużego zainteresowania młodych ludzi fotografią i doskonałego uchwycenia natury w obiektywie aparatu.

Konkurs realizowany jest przez Spółkę „WOD. - KAN.", w ramach projektu ekologicznego pn. „*Woda- naturalne bogactwo świata ludzi, zwierząt i roślin”* przy współudziale Starostwa Powiatowego w Bełchatowie (fundator nagród).

Uczestnikom serdecznie dziękujemy za udział i już dzisiaj zapraszamy do kolejnej edycji..

Lista (alfabetyczna) nagrodzonych i wyróżnionych uczestników:
- Anna Mokrzyńska
- Dorota Chudzik
- Jakub Gąsiorowski
- Jan Kwasek
- Julia Pęciak
- Julian Roguszewski
- Marta Kardas
- Michał Kurzydlak
- Michał Matynia
- Natalia Zatorska
- Roksana Olejnik
- Zuzanna Ożarek
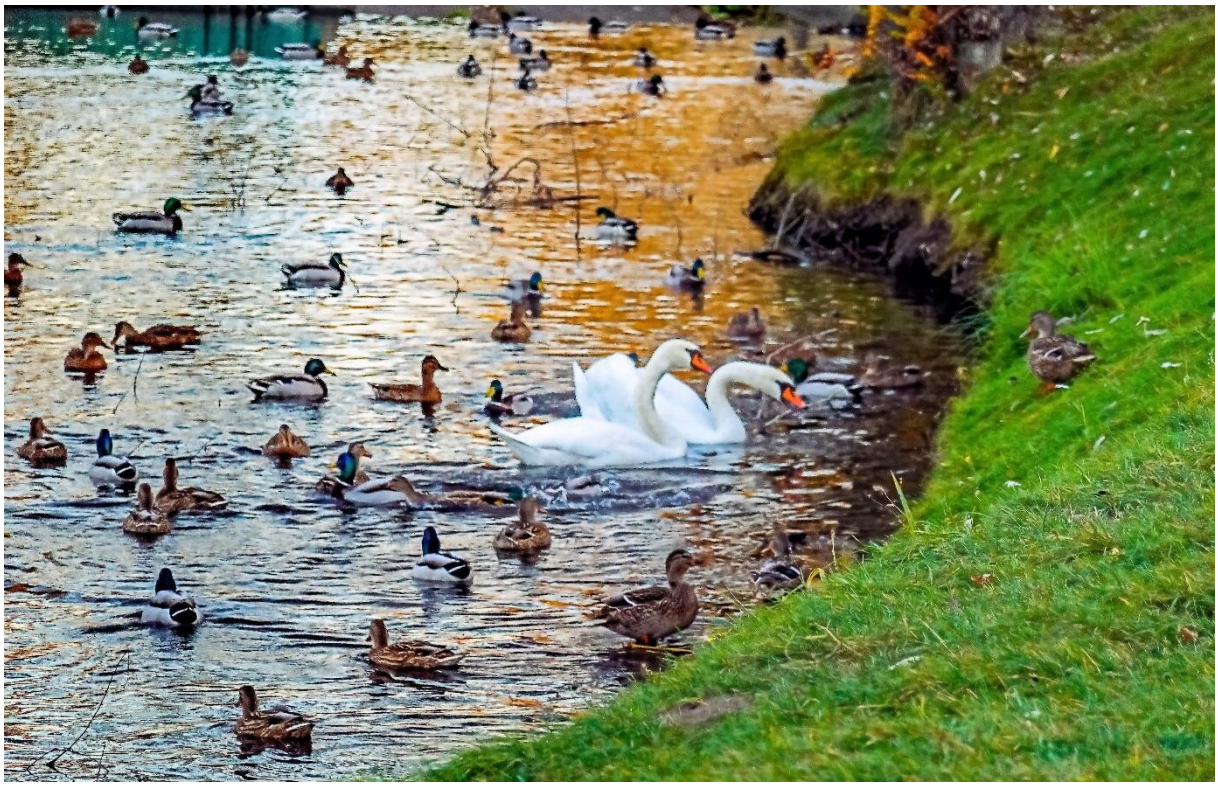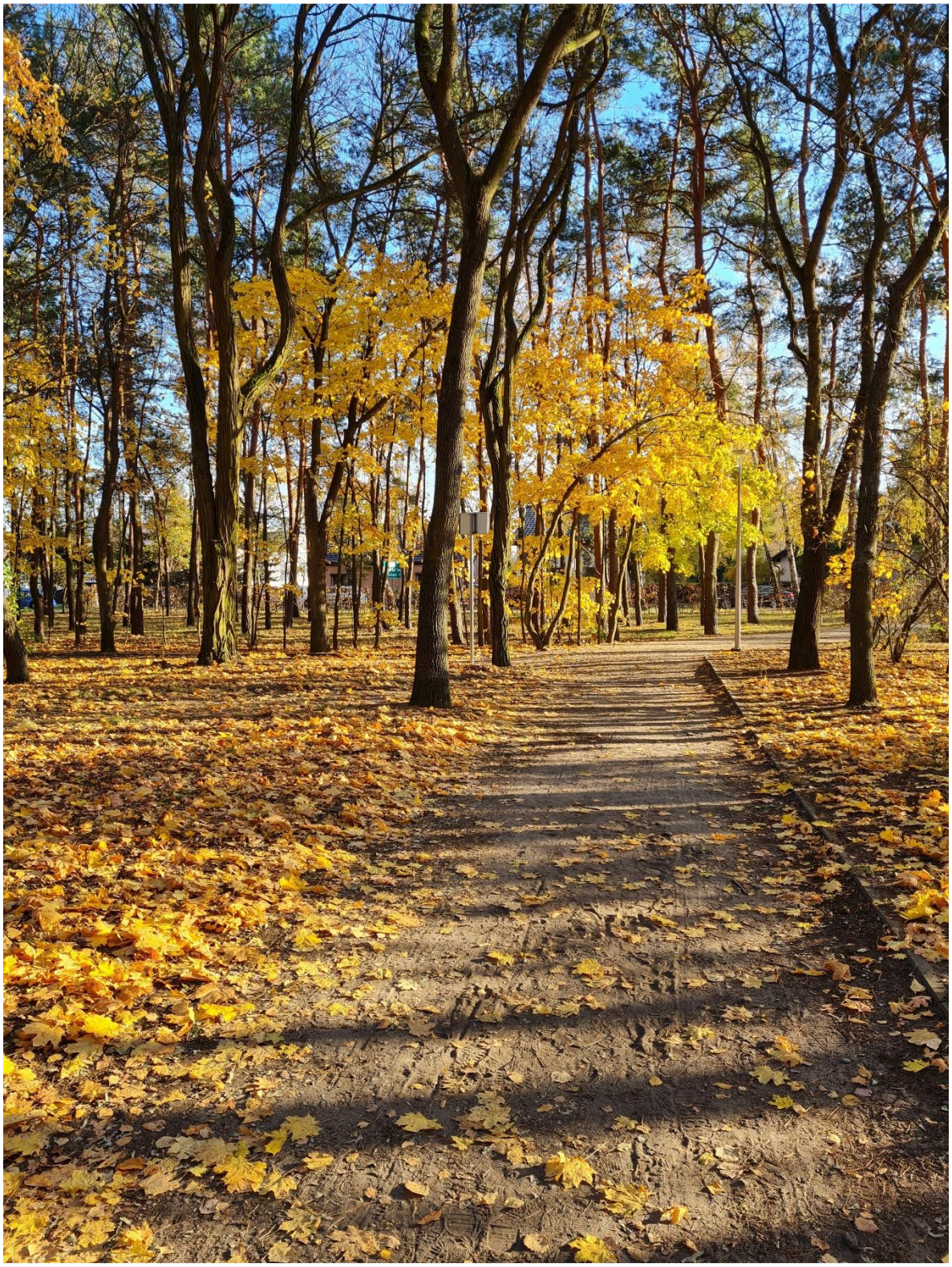
W załączeniu nagrodzone i wyróżnione fotografie